

渋谷I・Gビジョン

ダイキサウンド株式会社

Daiki Sound Co., Ltd.

渋谷I・Gビジョン

TOKYO/SHIBUYA

基本情報

住所 渋谷区渋谷1-24-12
 設置 渋谷宮益坂下・東映プラザ壁面
 時間 09:00~24:00(15時間)
 サイズ H9.45×W6.4(60.48㎡)
 音声 有り
 素材 MP4、MPEG-2、WMV、AVI
 アスペクト比 縦型

周辺情報

サーキュレーション

【74.2万人/日 JR渋谷駅乗降客数】
 【105.5万人/日 東京メトロ渋谷駅乗降客数】
 【119.9万人/日 東急電鉄渋谷駅乗降客数】
 【35.7万人/日 京王電鉄渋谷駅乗降客数】

※数値引用:2017年度 (株)オリコム サーキュレーション資料



- ・ビジネスマン
- ・OL
- ・学生
- ・観光客
- ・インバウンド

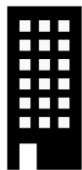

- ・東急百貨店
- ・SHIBUYA109
- ・西武
- ・渋谷センター街
- ・各種オフィス
- ・各種大学・専門学校

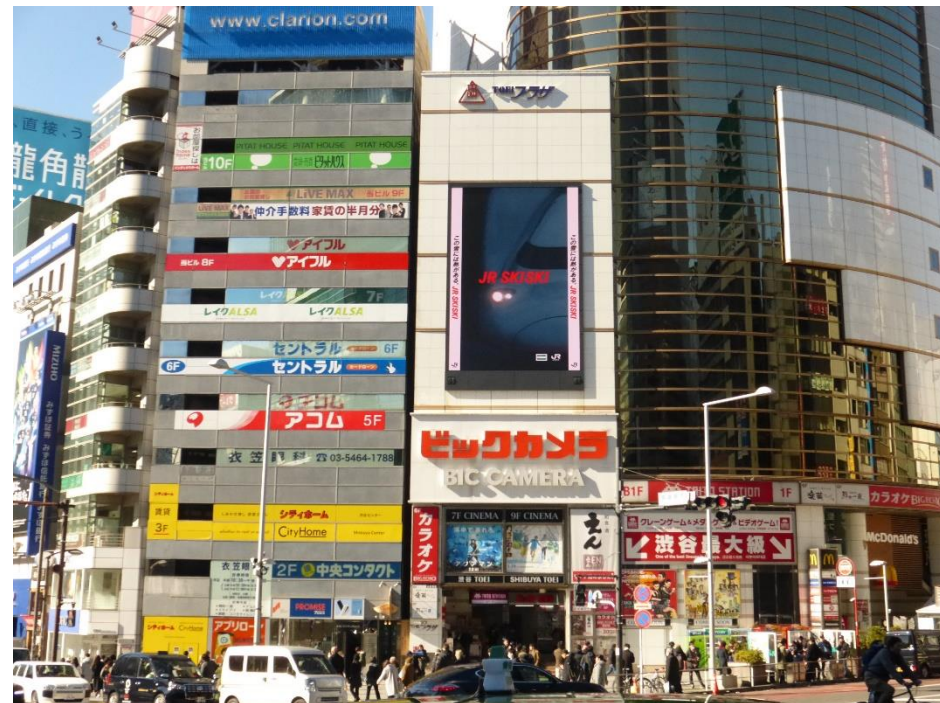

説明

渋谷駅前の宮益坂下交差点に位置し、信号待ち歩行者からの視認性が良い媒体です。東映プラザビルもアミューズメントビルとしてビル自体の集客力も高く、周辺は昼夜を問わず賑わいます。

備考

※12月31日は放映時間が1時間短くなります。

回数/時間	1日間	7日間	14日間	30日間	180日間	年間 (350日間保証)
15秒×2回	60,000	200,000	350,000	500,000	2,400,000	4,000,000
15秒×4回	120,000	400,000	700,000	1,000,000	4,800,000	8,000,000
15秒×6回	180,000	600,000	1,050,000	1,500,000	7,200,000	12,000,000
15秒×8回	216,000	720,000	1,260,000	1,800,000	8,640,000	14,400,000



渋谷I・Gビジョン 入稿について

【入稿仕様】

※下記のパターン表をご覧ください、ご希望のそれぞれのサイズ(ピクセル)に合わせて製作、納品願います。

	Aパターン	Bパターン	Cパターン	Dパターン	Eパターン	Fパターン
放映パターン						
静止画バナー (正方形ピクセル) ※バナーが無い場合は黒が表示されます		W65 × H1,134 × 左右2箇所	W768 × H270	W768 × H260	上:W768 × H442 下:W768 × H260	W768 × H702
動画・静止画 (正方形ピクセル)	W768 × H1,134	W1,080 × H1,920 他の縦型サイネージ(9:16)の素材を使用することができます	W1,920 x H1,080 ※Dパターンは、2段の動画が同じ素材となり、その境界に縦10ピクセルの黒が入ります。			
入稿仕様	【動画データ仕様】 ・ファイル形式 :MP4、MOV、MPEG-2、WMV、AVI ・サイズ(ピクセル) :上記の入稿サイズを参照ください。 ・ビデオビットレート :15Mbps CBR 推奨、フレームレート29.97fps ・音声形式 :ステレオ 音声レベルは0VU(-20dBFS)または、民放連のラウドネス基準を満たした状態が良好です。 本編の最初の0.5秒(15フレーム)及び最後の0.5秒には音声を入れないでください。(ノンモン) ※捨てカットはつけず、本編のみご入稿ください。			【静止画仕様】 ・ファイル形式:JPEG、PNG ・解像度:72dpi カラーモード:RGB ・サイズ(ピクセル):上記の入稿サイズを参照ください。		

詳しくは、
ダイキサウンド株式会社
TCS営業2部にお問い合わせください。



050-5305-9193



shinki@daiki-sound.jp